



**REGISTRO FOTOGRÁFICO  
PROGRAMA DE MANTENIMIENTO DE EDIFICIOS ESCOLARES PÚBLICOS**

PRA-FOR-123  
Versión 1

SITUACIÓN DEFICIENCIAS DETERMINADAS      PREVIO       DURANTE       POSTERIOR

DEPARTAMENTO:	BAJA VERAPAZ	MUNICIPIO:	PURULHÁ
NOMBRE DEL ESTABLECIMIENTO:	E.O.R.M.	DIRECCIÓN DEL ESTABLECIMIENTO:	CASERIO MOSHANTE
CÓDIGO DEL ESTABLECIMIENTO:	15-08-0061-43	FECHA:	25/09/2024



Foto 1: Mejoramiento de canales y bajada de agua pluvial frontal al modulo 1 y 2



Foto 2: Mejoramiento de canal y bajada de agua pluvial en la pared trancera de módulo 1 .

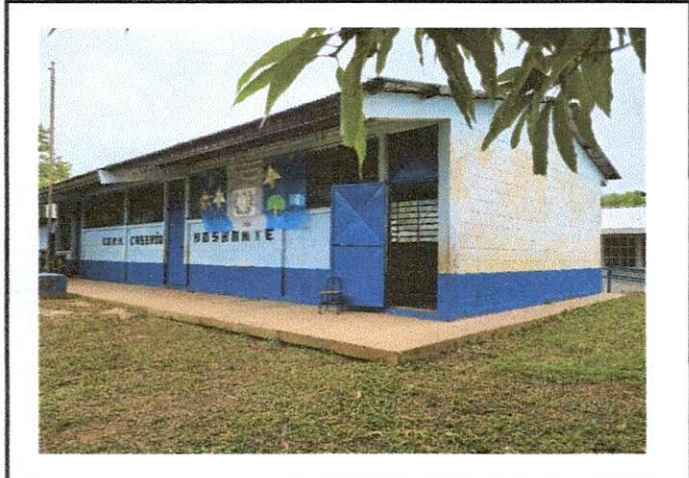

Foto 3: Mejoramiento de canales y bajada de agua pluviales en toda la parte de atrás del módulo 1.



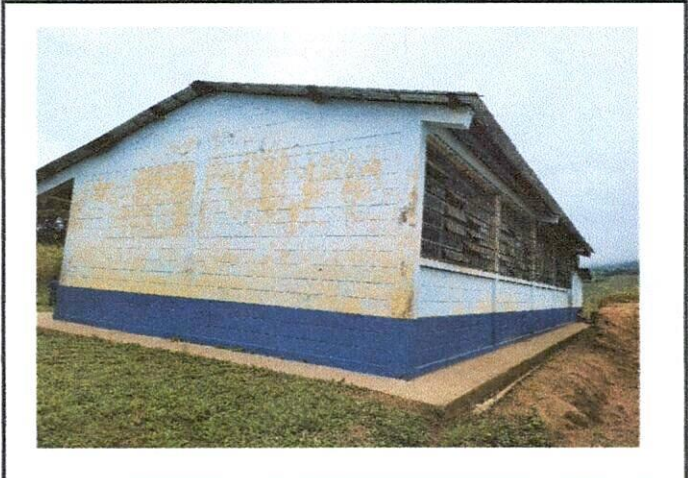

Foto 4: Vista general del módulo 1, tiene oportunidad de intervención en canales y bajadas de agua pluvial.

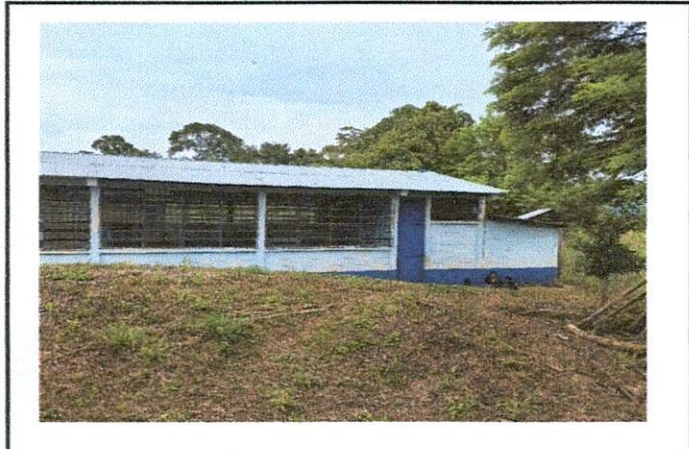
Observación: Si es necesario se pueden agregar hojas adicionales y actualizar el número de hojas.

Firma y sello del Presidente de la OPF  
  

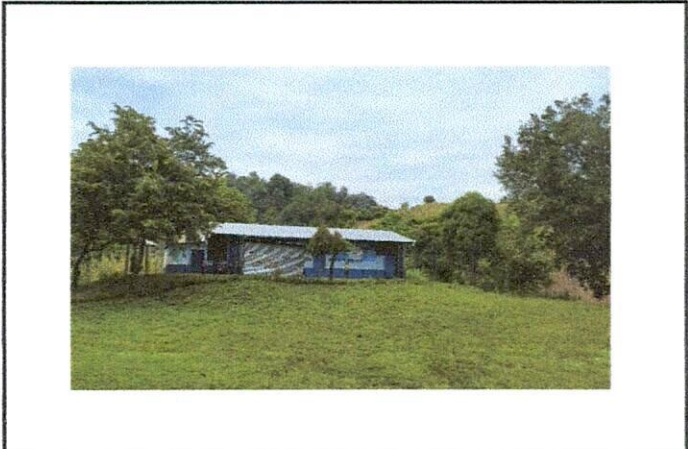
Firma y Sello Director Centro Educativo Público  
  



**REGISTRO FOTOGRÁFICO  
PROGRAMA DE MANTENIMIENTO DE EDIFICIOS ESCOLARES PÚBLICOS**

PRA-FOR-123  
Versión 1

Ministerio de Educación  
Guatemala

SITUACIÓN DEFICIENCIAS DETERMINADAS

PREVIO

DURANTE

POSTERIOR

DEPARTAMENTO:	BAJA VERAPAZ	MUNICIPIO:	PURULHA
NOMBRE DEL ESTABLECIMIENTO:	EORM	DIRECCIÓN DEL ESTABLECIMIENTO:	CASERIO MOSHANTE
CÓDIGO DEL ESTABLECIMIENTO:	15-08-0061-43	FECHA:	25 /09 2024



Foto1: Mejoramiento depuerta y ventana de módulo de cocina



Foto 2: Mejoramiento de pared y techo



Foto 3: Canales y bajada de agua pluvial al frente del módulo cocina.

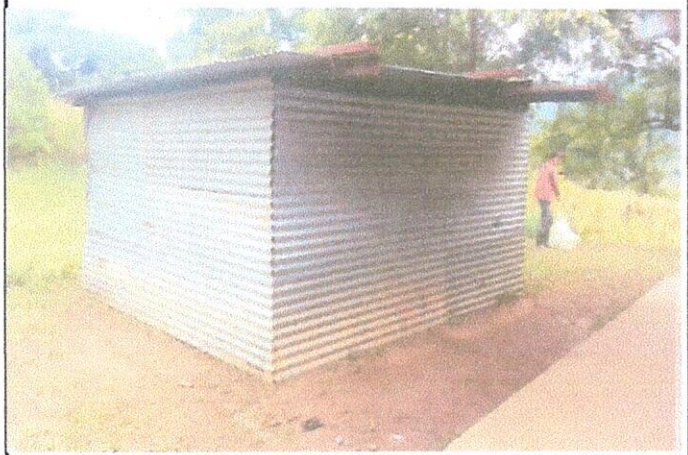

Foto 4: Colocación canales y bajada de agua pluvial a la parte de frente del modulo 1 .

Observación: Si es necesario se pueden agregar hojas adicionales y actualizar el número de hojas.

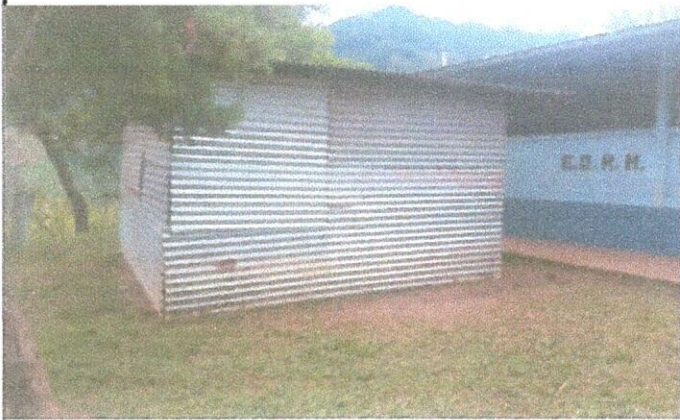
*[Firma]*



Firma y sello del Presidente de la OPF

*[Firma]*



Firma y Sello Director Centro Educativo Público



**REGISTRO FOTOGRÁFICO  
PROGRAMA DE MANTENIMIENTO DE EDIFICIOS ESCOLARES PÚBLICOS**

PRA-FOR-123  
Versión 1

Ministerio de Educación  
Guatemala

SITUACIÓN DEFICIENCIAS DETERMINADAS

PREVIO

DURANTE

POSTERIOR

DEPARTAMENTO:	BAJA VERAPAZ	MUNICIPIO:	PURULHÁ
NOMBRE DEL ESTABLECIMIENTO:	E.O.R.M.	DIRECCIÓN DEL ESTABLECIMIENTO:	CASERIO MOSHANTE
CÓDIGO DEL ESTABLECIMIENTO:	15-08-0061-43	FECHA:	25/09/2024



Foto1: Mejoramiento de piso cerámico



Foto 2: Mejoramiento de pared de cocina con mampostería de block.



Foto 3: Mejoramiento de cocina con techo de lámina troquelada calibre 26 y estructura metálica tipo pórtico debido a su mal estado.



Foto 4: Vista general de la puerta de la cocina, tiene oportunidad de intervención en la puerta, pintura interior y exterior, canales y bajadas de agua pluvial.

Observación: Si es necesario se pueden agregar hojas adicionales y actualizar el número de hojas.

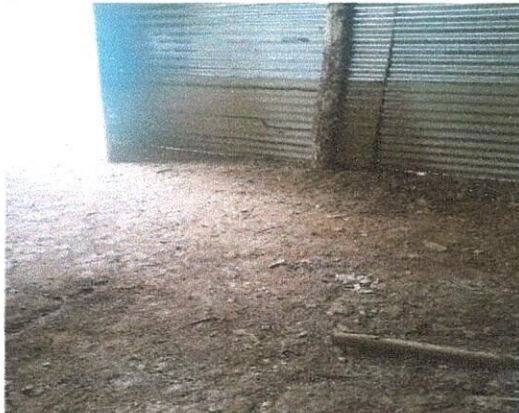
*[Handwritten Signature]*

Firma y sello del Presidente de la OPEP



*[Handwritten Signature]*

Firma y Sello Director Centro Educativo Público

